

# BEESTIGE BUREN

## Werkblad • Niveau 2



### Stadscentrum



1) Hoe heten deze twee vogels, die vaak verward worden?



2) Over wie hebben we het hier?

a- Ze heeft niets meer nodig dan voedsel en nestmateriaal.

Het is de: -----

b- Ze hangt ondersteboven in haar web.

Het is de: -----

c- Zoals de krabben ademt ze door kieuwen.

Het is de: -----

d- Ze is een vriendin van de mens.

Ze jaagt op vliegen en muggen.

Het is de: -----

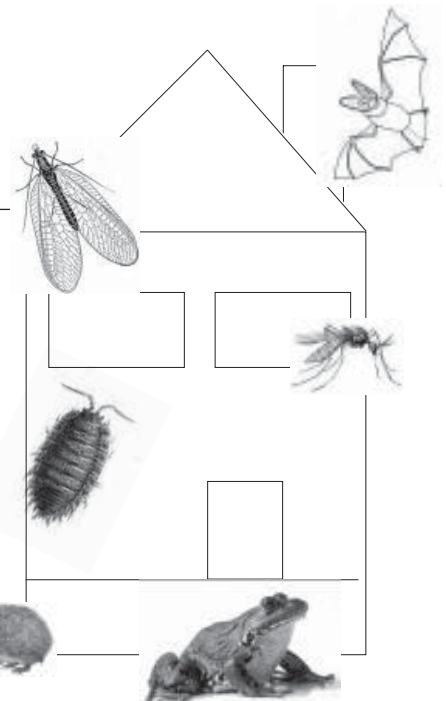

Parken en tuinen



3) Duid aan welke vogel in een nest woont, welke in een boomstam en welke in een nestkastje.



bosuil

koolmees

grote bonte specht

merel

Bos



4) Vind de etensresten van de eekhoorn en van de grote bonte specht.

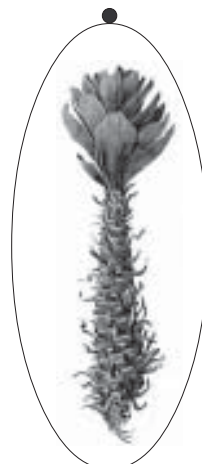

## De nachtelijke stad



## 5) Kruiswoordraadsel

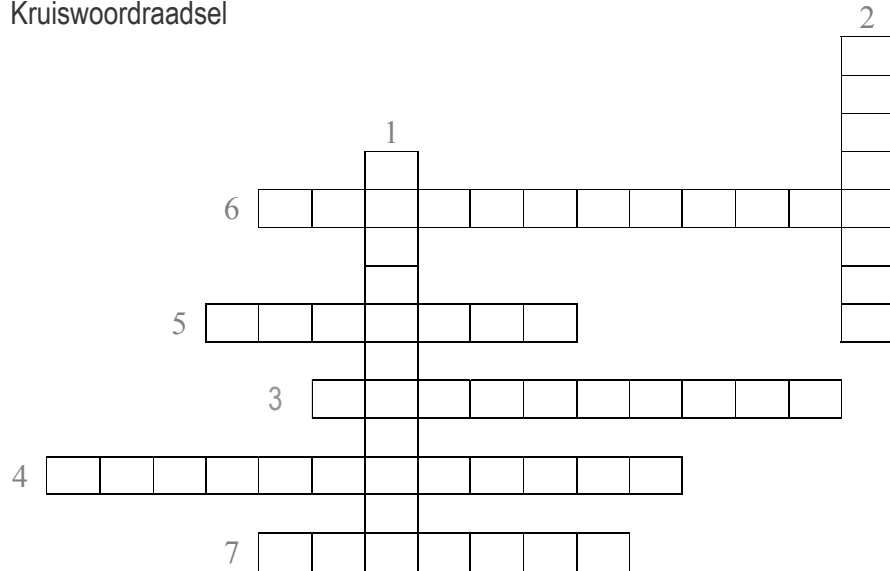

1- Resten van prooien die door roofvogels uitgespuwd worden.

2- Ik ben de kleinste uil. Ik ben een...

3- Mijn antennes eindigen op knotsen. Ik ben een...

4- Mijn vleugels hebben doffe kleuren. Ik ben een...

5- Ik heb een hartvormig gelaat. Ik ben een...



6- Ze staan asymmetrisch op het gezicht van de uil.



7- Ik heb twee lange oorpluimen en gele ogen. Ik ben een...

## Vijver



## 6) Vind drie verschillen tussen:

Kikker	Pad
	
1- _____	1- _____
2- _____	2- _____
3- _____	3- _____

Watersalamander	Hagedis
	
1- _____ 2- _____ 3- ■ _____	1- _____ 2- _____ 3- _____

**Onder de grond**



7) Waar of niet waar?

a. Van de zwarte rat zeggen ze dat ze de pest verspreidde.      waar/niet waar

b. De zwarte rat is gevaarlijker dan de rioolrat.      waar/niet waar

c. De wormen die niet door de mollen opgegeten zijn, krijgen in de lente een nieuwe kop.

waar/niet waar

8) Over welke vogels gaat het hier? Verklaar onderstaande begrippen en geef een voorbeeld.

a. Standvogels:

-----  
 -----

b. Wintergasten:

-----  
 -----

c. Dwaalgasten:

-----  
 -----

d. Langeafstandstrekkingers:

-----  
 -----

Noem drie gevaren voor de vogels op trektocht.

1- -----

2- -----

3- -----

